

電気	<input checked="" type="checkbox"/> 有り <input type="checkbox"/> 配電盤止め <input type="checkbox"/> キュービクル設置 <input type="checkbox"/> 設備なし
ガス	無 <small>北面道路より引き込み可</small> 店舗内引込み <input type="checkbox"/> 有 <input checked="" type="checkbox"/> 無
給水	公営 店舗内引込み <input type="checkbox"/> 有 <input checked="" type="checkbox"/> 無
排水	無 店舗内引込み <input type="checkbox"/> 有 <input checked="" type="checkbox"/> 無

空調		電話	
エレベーター		トイレ	
給湯		総P台数	

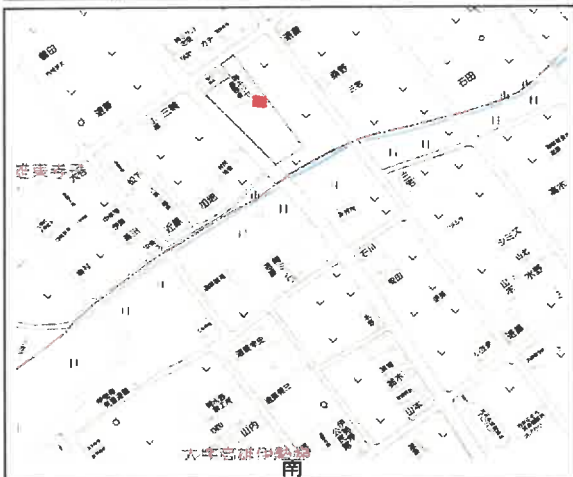

駐車場も十分とれる事業用地。建て貸しも相談可

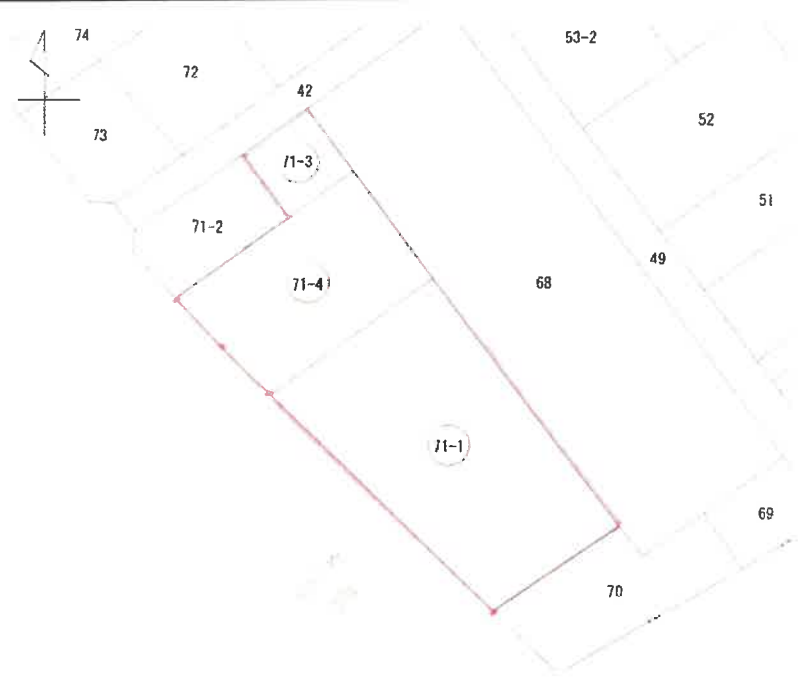

現地写真



種別	リース用地	
名称	東寺子71番1,3,4 貸地	
所在地	愛知県丹羽郡扶桑町大字高雄宇東寺子71番1他 T 480-0102	
交通	名鉄犬山線木津用水駅 徒歩13分(1,000m)	
現況	更地	
完成		
号室タイプ階数	貸地のみ	建物賃貸
面積	土地面積 1560㎡ 471.90坪	㎡ 坪
賃料(坪単価)	300,000 636円/坪	応相談 /坪
共益費	—	
保証金		
礼金		
駐車料		
引渡時期		
現況	更地	
他条件ご注意等	<p>※現況が資料と異なる場合、現況を優先とします。 ※別途仲介手数料が必要です。 ※賃貸借契約期間中、借家人賠償責任付事業活動総合保険の加入が必要です。 ※業種によっては県市区町村への届け出の必要な場合がございます。その際は契約者の方にて行って下さい。</p>	
用途地域	調整区域	
接道状況	南西	
角地	非角地	
希望業種	各種店舗、事務所	



上野新田

大字高雄東寺

大字高雄伊勢崎

伊勢崎

80m

Copyright©2023 ZENRIN CO., LTD

131721